マイナポータル操作手順

一宮町教育委員会

令和7年3月1日

マイナポータルから印刷方法について

iPhoneを使用する場合

- 1 アプリをインストールする (既にアプリを登録している方は「2」へ)
【準備するもの】「iPhone」「マイナンバーカード」

1 インストールサイトを開く

- ◆右の「App Store」を押します。
- ◆「マイナポータル」を検索します。



2 マイナポータルアプリをインストールする

- ◆「入手」ボタンを押します。
- ◆インストールが始まります。
- ◆「開く」ボタンが表示されたらインストール完了。
- ◆「開く」ボタンを押します。



3 マイナポータルアプリを確認する

- ◆マイナポータルアプリが起動することを確認する。



4 マイナポータルに「登録・ログイン」する

◆「登録・ログイン」を押す。



補足

マイナポータルアプリからマイナポータルにログインする際に、以下の画面が表示される場合があります。



(対処方法)

App Storeボタンを押して外部のサイトに接続し、インストールを実施してください

5 パスワードを入力する

◆パスワード入力画面が表示されます。

マイナンバーカードに設定されているパスワードを半角数字4桁で入力し、ICカードセット案内が表示されたら、iPhoneにマイナンバーカードをセットして「読み取り開始」ボタンを押します。

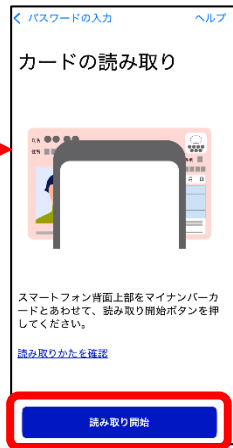
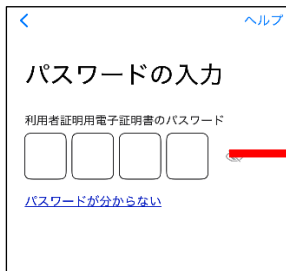

マイナンバーカードのパスワードとは

スマホ用利用者証明用電子証明書の利用登録をした際に設定した数字4桁のパスワードのことです。

◆マイナンバーカードをセットしたまま、しばらく待ちます。

読み取りが完了したメッセージが表示されたら、マイナンバーカードを取り外します。



6 ログインの成功を確認し、利用者登録へ進む

◆ログインが成功したメッセージが表示されます。

登録をはじめめるボタンを押します。

ログイン後はブラウザが立ち上がり、以降はブラウザで動作します。



7 利用者情報を登録する

◆利用者情報の登録が表示されます。

利用者情報を入力し、**利用規約とプライバシーポリシーに同意**してください。

※利用者情報は登録後、修正できます。

【メール通知を希望する場合】

(操作8へ)

A screenshot of the registration screen. The title is '利用者情報の登録' (Registration of User Information). Under 'メール通知設定' (Email Notification Settings), the option 'メール通知を希望する' (I want to receive email notifications) is selected and highlighted with a red box. Below this is the 'メールアドレス' (Email Address) field with the example 'sample@example.com'. Under '規約などの同意' (Consent to Terms, etc.), both '利用規約' (Terms of Use) and 'プライバシーポリシー' (Privacy Policy) are checked. A blue button at the bottom is labeled '確認コードを送信' (Send Confirmation Code).

【メール通知を希望しない場合】

(操作9へ)

A screenshot of the registration screen. The title is '利用者情報の登録' (Registration of User Information). Under 'メール通知設定' (Email Notification Settings), the option 'メール通知を希望しない' (I do not want to receive email notifications) is selected and highlighted with a red box. Below this is the '規約などの同意' (Consent to Terms, etc.) section, where both '利用規約' (Terms of Use) and 'プライバシーポリシー' (Privacy Policy) are checked. A blue button at the bottom is labeled '次へ' (Next).

8 確認コードを入力（操作7でメール通知を希望する方）

◆マイナポータルを検索します。設定したメールアドレスに送られた確認コードを入力します。半角数字6桁で入力し、次へボタンを押します。

マイナポータル

確認コードの入力

1 確認コード

sample@example.comにメールで送られた確認コードを入力してください。

000000

確認コードが送られない場合、Eメール (sample@example.com) が確認メールに設定されている可能性があります。

2 確認コードを再送

3 次へ

戻る

1 確認コード

設定したメールアドレスに送られた確認コードを入力します。

2 確認コードを再送ボタン

設定したメールアドレスに確認コードを再送します。

3 戻るボタン

設定したメールアドレスを修正する場合に押します。利用者情報の登録に戻ります。

9 利用者登録の入力内容を確認する

◆入力した内容を確認し、登録ボタンを押します。

マイナポータル

登録内容確認

利用者情報

以下の内容で利用者情報の登録を行います。

Eメール通知設定

Eメール通知を希望する

メールアドレス

sample@example.com

1 登録

修正

1 修正ボタン

修正ボタンは、入力内容に誤りがあり修正する場合に押します。利用者情報の登録に戻ります。

10 利用者登録を完了する

◆利用者登録が完了しました。

引き続き、マイナポータルを利用する場合は、はじめるボタンを押します。

マイナポータル

登録完了

利用者情報の登録が完了しました。
マイナポータルをご利用ください。

はじめる

2 扶養確認資料を印刷する

11 ログイン後トップページから、健康保険証を選択する

◆ログイン後、トップページの「健康保険証」を選択

◆次の「12 又は 13」から情報内容を確認の上、印刷

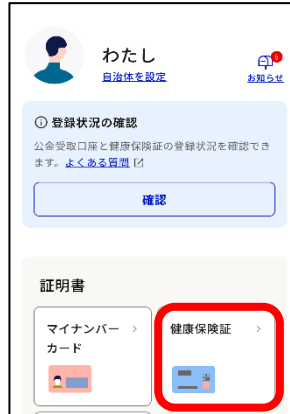

12 健康保険証情報を確認し、印刷する

◆健康保険証についての画面が表示されます。

表示された内容を御確認し、スクリーンショット等を利用し印刷してください。また、スクリーンショットの操作方法については機種によって異なりますので、御自身で御確認下さい。



資格情報 令和6年12月10日時点

! この情報は画面下部から保存できます。

区分
一般

記号
●●●

番号
123456

枝番
2

フリガナ
チバ ハナコ

氏名
千葉 花子

生年月日
平成19年4月2日

被保険者氏名又は世帯主氏名
千葉 太郎

本人・家族の別
家族

保険者番号
654321

保険者名
●●組合

『必要情報』

- 1 日付情報
- 2 氏名 (子)
- 3 被保険者氏名又は世帯主氏名

以下の情報にはマスキング (黒塗り等) をお願いします。

- ・ 保険者番号
- ・ 被保険者等記号・番号

13 注意事項

- ◆資格情報の画面下部に「端末に保存」ボタンがありますが、こちらは『必要情報』が載っていないので、認めていません。

資格情報 令和6年12月10日時点

! この情報は画面下部から保存できます。

区分
一般

記号
●●●

番号
123456

枝番
2

フリガナ
子バ ハナコ

氏名
千葉 花子

この情報を保存

端末に保存

こちらは提出書類ではありません

医療保険の資格情報

この画面のみでは受診できません。マイナ保険証とあわせて医療機関等の受付に提示してください。

保存日時：2024年12月12日時点

保 険 者 名	●●組合
保 険 者 番 号	1 1 2 2 3 3
記 号	●●●
番 号	4 4 5 5 6 6
枝 番	0 2
氏 名	千葉 花子
本人・家族の別	家族

70歳以上の方又は後期高齢者医療の加入者

一 部 負 担 金 割 合	—
有 効 期 限	—

14 印刷について

- ◆【スマートフォンから印刷】
一般的に「共有ボタン→印刷ボタン→プリンター選択→印刷」といった流れで操作し、家庭用プリンターで印刷をする。
- ◆【コンビニで印刷】
コンビニの印刷機でプリントアウトをすることもできますが、専用アプリのダウンロードが必要な機種もあります。

Android（アンドロイド）を使用する場合

- 1 アプリをインストールする（既にアプリを登録している方は「2」へ）
【準備するもの】「Android（アンドロイド）」「マイナンバーカード」

1 インストールを開く

- ◆右の「Google Play」を押します。
- ◆「マイナポータル」を検索します。

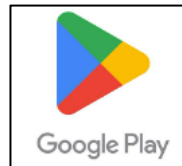

2 マイナポータルアプリをインストールする

- ◆「インストール」ボタンを押します。
- ◆インストールが始まります。
- ◆「開く」ボタンが表示されたらインストール完了。
- ◆「開く」ボタンを押します。



3 マイナポータルアプリを確認する

- ◆マイナポータルアプリが起動することを確認する。



4 マイナポータルに「登録・ログイン」する

◆「登録・ログイン」を押す。



補足

マイナポータルアプリからマイナポータルにログインする際に、以下の画面が表示される場合があります。



(対処方法)

Google Play ボタンを押して外部のサイトに接続し、インストールを実施してください

5 パスワードを入力する

◆パスワード入力画面が表示されます。

マイナンバーカードに設定されているパスワードを半角数字4桁で入力し、ICカードセット案内が表示されたら、iPhone にマイナンバーカードをセットして「ログイン」ボタンを押します。



マイナンバーカードのパスワードとは

スマホ用利用者証明用電子証明書の利用登録をした際に設定した数字4桁のパスワードのことです。

◆マイナンバーカードをセットしたまま、しばらく待ちます。

読み取りが完了したメッセージが表示されたら、マイナンバーカードを取り外します。

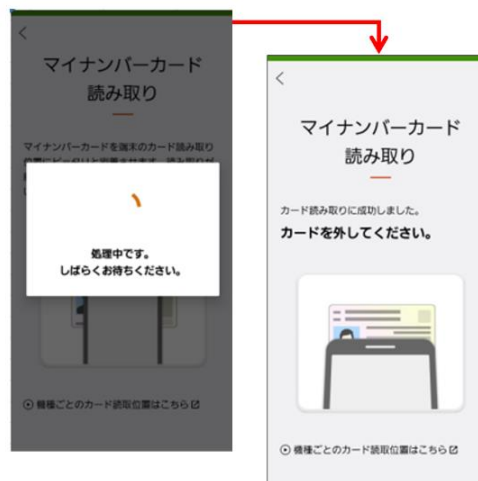

6 ログインの成功を確認し、利用者登録へ進む

◆ログインが成功したメッセージが表示されます。

登録をはじめめるボタンを押します。

ログイン後はブラウザが立ち上がり、以降はブラウザで動作します。



7 利用者情報を登録する

◆利用者情報の登録が表示されます。

利用者情報を入力し、利用規約とプライバシーポリシーに同意してください。

※利用者情報は登録後、修正できます。

【メール通知を希望する場合】

(操作8へ)

A screenshot of the registration form. The title is '利用者情報の登録' (Registration of User Information). Under 'メール通知設定' (Email Notification Settings), the option 'メール通知を希望する' (I want to receive email notifications) is selected and highlighted with a red box. Below that is the 'メールアドレス' (Email Address) field with the text 'sample@example.com'. Under '規約などの同意' (Consent to Terms, etc.), both '利用規約' (Terms of Use) and 'プライバシーポリシー' (Privacy Policy) are checked. At the bottom is a blue button labeled '確認コードを送信' (Send Confirmation Code).

【メール通知を希望しない場合】

(操作9へ)

A screenshot of the registration form. The title is '利用者情報の登録' (Registration of User Information). Under 'メール通知設定' (Email Notification Settings), the option 'メール通知を希望しない' (I do not want to receive email notifications) is selected and highlighted with a red box. Below that is the '規約などの同意' (Consent to Terms, etc.) section, where both '利用規約' (Terms of Use) and 'プライバシーポリシー' (Privacy Policy) are checked. At the bottom is a blue button labeled '次へ' (Next).

8 確認コードを入力（操作7でメール通知を希望する方）

◆マイナポータルを検索します。設定したメールアドレスに送られた確認コードを入力します。半角数字6桁で入力し、次へボタンを押します。

① 確認コード

設定したメールアドレスに送られた確認コードを入力します。

② 確認コードを再送ボタン

設定したメールアドレスに確認コードを再送します。

③ 戻るボタン

設定したメールアドレスを修正する場合に押します。利用者情報の登録に戻ります。

9 利用者登録の入力内容を確認する

◆入力した内容を確認し、登録ボタンを押します。

① 修正ボタン

修正ボタンは、入力内容に誤りがあり修正する場合に押します。利用者情報の登録に戻ります。

10 利用者登録を完了する

◆利用者登録が完了しました。

引き続き、マイナポータルを利用する場合は、はじめるボタンを押します。

2 扶養確認資料を印刷する

11 インストーラを開く

◆ログイン後、トップページの「健康保険証」を選択

◆次の「12 又は 13」から情報内容を確認の上、印刷

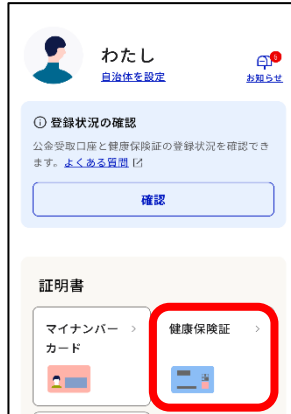

12 ログイン後トップページから、健康保険証を選択する

◆健康保険証についての画面が表示されます。

表示された内容を御確認し、スクリーンショット等を利用し印刷してください。また、スクリーンショットの操作方法については機種によって異なりますので、御自身で御確認下さい。



資格情報 令和6年12月10日時点

! この情報は画面下部から保存できます。

区分
一般

記号
●●●

番号
123456

枝番
2

フリガナ
チバ ハナコ

氏名
千葉 花子

生年月日
平成19年4月2日

被保険者氏名又は世帯主氏名
千葉 太郎

本人・家族の別
家族

保険者番号
654321

保険者名
●●組合

『必要情報』

- 1 日付情報
- 2 氏名（子）
- 3 被保険者氏名又は世帯主氏名

以下の情報にはマスキング（黒塗り等）をお願いします。

- ・ 保険者番号
- ・ 被保険者等記号・番号

1.3 注意事項

- ◆資格情報の画面下部に「端末に保存」ボタンがありますが、こちらは『必要情報』が載っていないので、認めていません。

資格情報 令和6年12月10日時点

! この情報は画面下部から保存できます。

区分
一般

記号
●●●

番号
123456

枝番
2

フリガナ
子バ ハナコ

氏名
千葉 花子

↓

この情報を保存

端末に保存

こちらは提出書類ではありません

医療保険の資格情報

この画面のみでは受診できません。マイナ保険証とあわせて医療機関等の受付に提示してください。

保存日時：2024年12月12日時点

保 険 者 名	●●組合
保 険 者 番 号	1 1 2 2 3 3
記 号	●●●
番 号	4 4 5 5 6 6
枝 番	0 2
氏 名	千葉 花子
本人・家族の別	家族

70歳以上の方又は後期高齢者医療の加入者

一 部 負 担 金 割 合	—
有 効 期 限	—

1.4 印刷について

- ◆【スマートフォンから印刷】
一般的に「共有ボタン→印刷ボタン→プリンター選択→印刷」といった流れで操作し、家庭用プリンターで印刷をする。
- ◆【コンビニで印刷】
コンビニの印刷機でプリントアウトをすることもできますが、専用アプリのダウンロードが必要な機種もあります。